Vue d'ensemble de la gamme – WC suspendus et sièges de WC Geberit Renova

Geberit Belgique, Version : janvier 2024

						WC suspendu à fond creux Geberit Renova, forme semi-fermée, Rimfree	WC suspendu à fond creux Geberit Renova, Rimfree	WC suspendu à fond creux Geberit Renova	WC suspendu à fond plat Geberit Renova
Blanc						203070000	203050000	203040000	203140000
KeraTect / blanc						203070600	203050600	203040600	203140600
						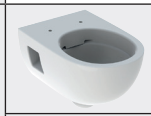			
Geberit Renova									
Siège de WC Geberit Renova, fixation par le bas	Sans mécanisme softclose	Blanc	573010000				✓	✓	✓
Siège de WC Geberit Renova antibactérien, fixation par le bas	Sans mécanisme softclose	Blanc	573035000				✓	✓	✓
Siège de WC Geberit Renova, fixation par le haut	Sans mécanisme softclose	Blanc	573015000			✓	✓	✓	✓
	Avec mécanisme softclose	Blanc	573025000			✓	✓	✓	✓
	Avec mécanisme softclose, charnières Quick-Release	Blanc	500.836.01.1			✓	✓	✓	✓
Siège de WC Geberit Renova avec lunette pour enfants, fixation par le haut	Avec mécanisme softclose, charnières Quick-Release	Blanc	500.981.01.1			✓	✓	✓	✓
Geberit Renova Comfort									
Lunette de WC Geberit Renova Comfort logement accessible, antibactérienne, fixation par le haut	Sans mécanisme softclose	Blanc	500.680.01.1			✓	✓	✓	✓
Siège de WC Geberit Renova Comfort logement accessible, antibactérien, fixation par le haut	Sans mécanisme softclose	Blanc	500.679.01.1			✓	✓	✓	✓
Geberit Renova Comfort WC-Sitz barrierefrei, Befestigung von oben	Sans mécanisme softclose	Rouge carmin	500.679.01.2			✓	✓	✓	✓
Geberit Renova Plan									
Siège de WC Geberit Renova Plan, fixation par le haut	Sans mécanisme softclose	Blanc	573075000			✓	✓	✓	✓
	Avec mécanisme softclose	Blanc	573085000			✓	✓	✓	✓
	Avec mécanisme softclose, charnières Quick-Release	Blanc	500.838.01.1			✓	✓	✓	✓

✓ Compatible